

WIZUALNA STRONA SKARBU

First published 2019 by freshamedia GmbH
Robert-Bosch-Str.32
63303 Dreieich, Germany

©freshamedia GmbH, 2019
©ARTBOOKS Sp. z o.o., 2024
©Ewa Świerżewska, tłumaczenie z języka angielskiego, 2024

All rights reserved.

ARTBOOKS Sp. z o.o.
Aleja „Solidarności" 117, l. 315
00-140 Warszawa
Tel.: +48 798 839 288
books@artbooks.pl
www.artbooks.pl

Czy znasz już całą serię przygód Młodych Poszukiwaczy dla dzieci od 6 do 8 lat?

🔎 zagadki obrazkowe + dodatkowe materiały

🔎 ilustracje na każdej stronie

🔎 dla początkujących czytelników



Dla tych, którzy lubią zaglądać za kulisy.

Witajcie w *Wizualnej stronie Skarbu*

Moim zdaniem Javi jest świetnym ilustratorem. Te strony pozwolą ci zobaczyć, jak pracuje i w jaki sposób autor i ilustrator działają w zespole, żeby przygotować wizualną stronę *Skarbu*.

Bawcie się dobrze!

Zawsze zaczynamy od „kompozycji”. Celem jest znalezienie perspektywy, która nie tylko wygląda najlepiej, ale również jest odpowiednia do przedstawienia zagadki. Tylko jeden z czterech pomysłów jest dalej rozwijany.

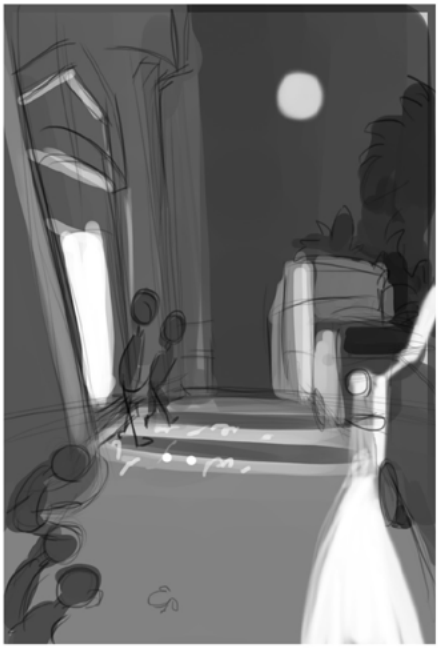



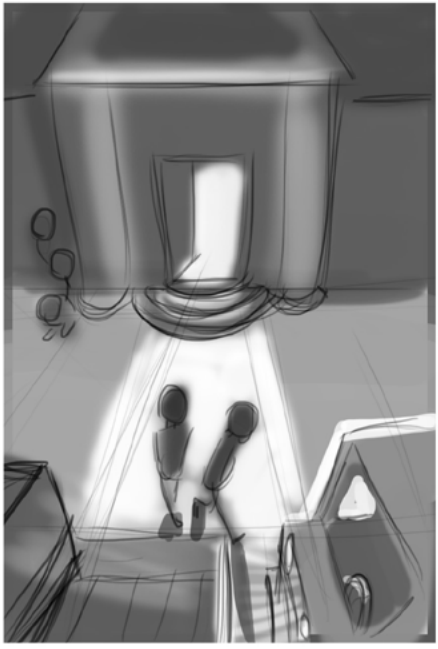



Następnie tworzymy atmosferę. Jakie źródła światła zobaczymy i jaki nastrój chcemy stworzyć. Do sceny dodawanych jest coraz więcej szczegółów.

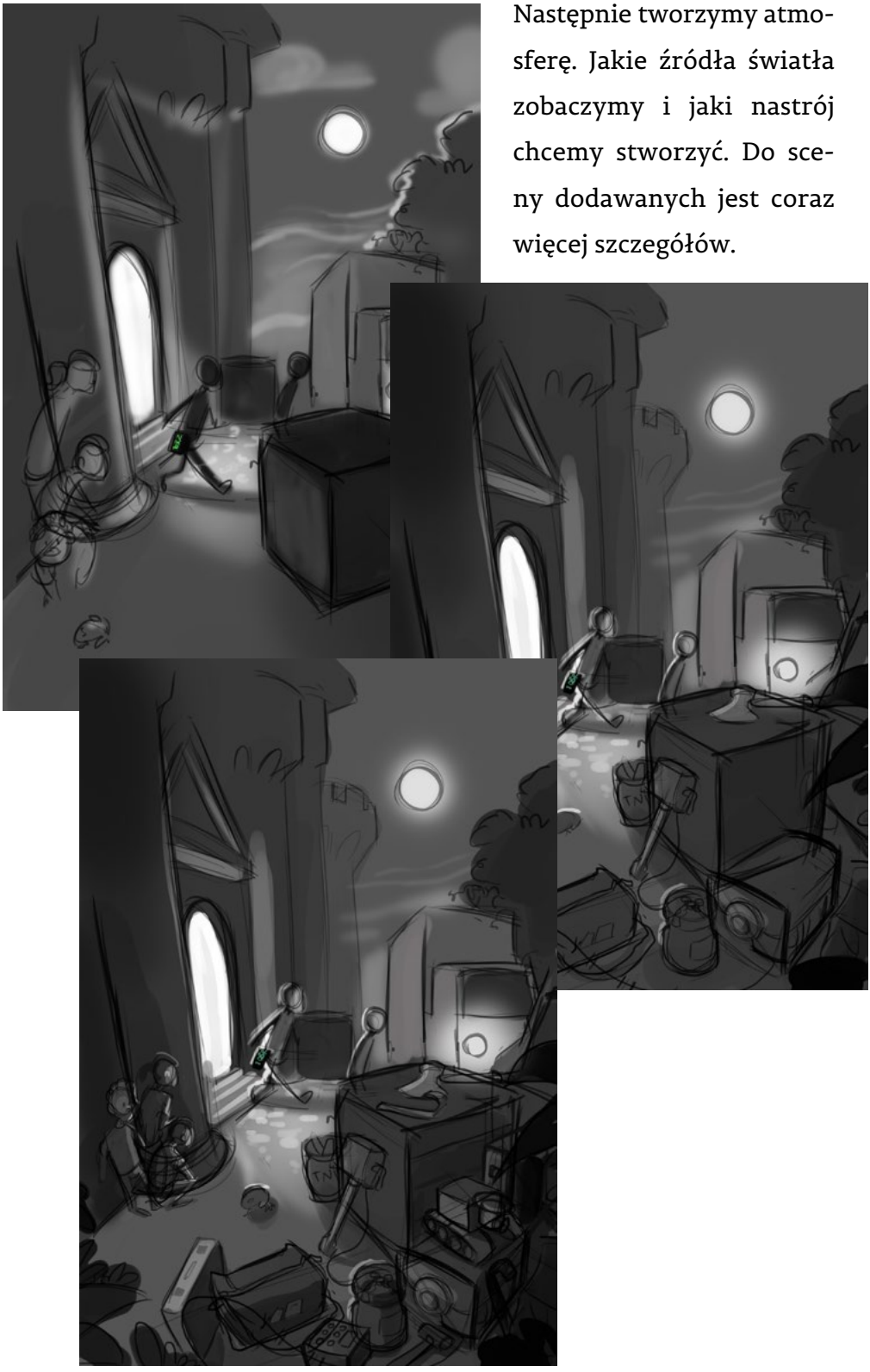

Często konieczne są liczne poprawki, zanim każdy szczegół będzie gotowy. Wtedy nadchodzi czas na dodanie koloru, światła i cienia.



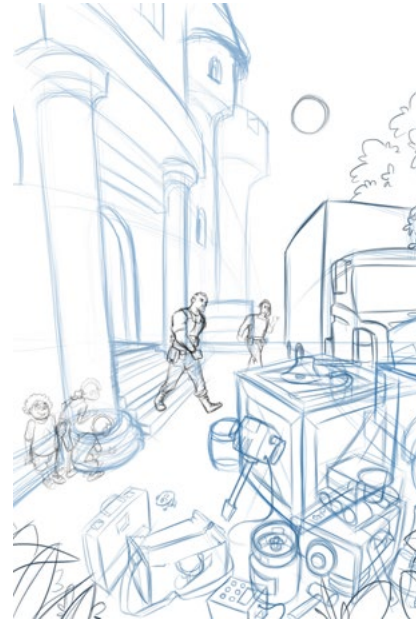



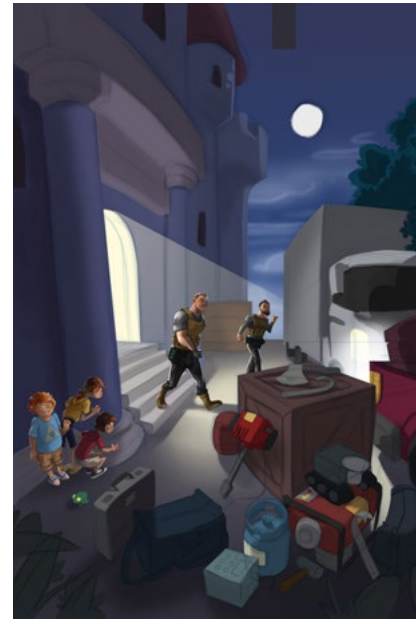

Następnie ilustracja musi zostać dopracowana.

Po licznych korektach w końcu jest gotowa.



Na kolejnych stronach przyjrzyj się szczegółowym szkicom i ostatecznym ilustracjom.



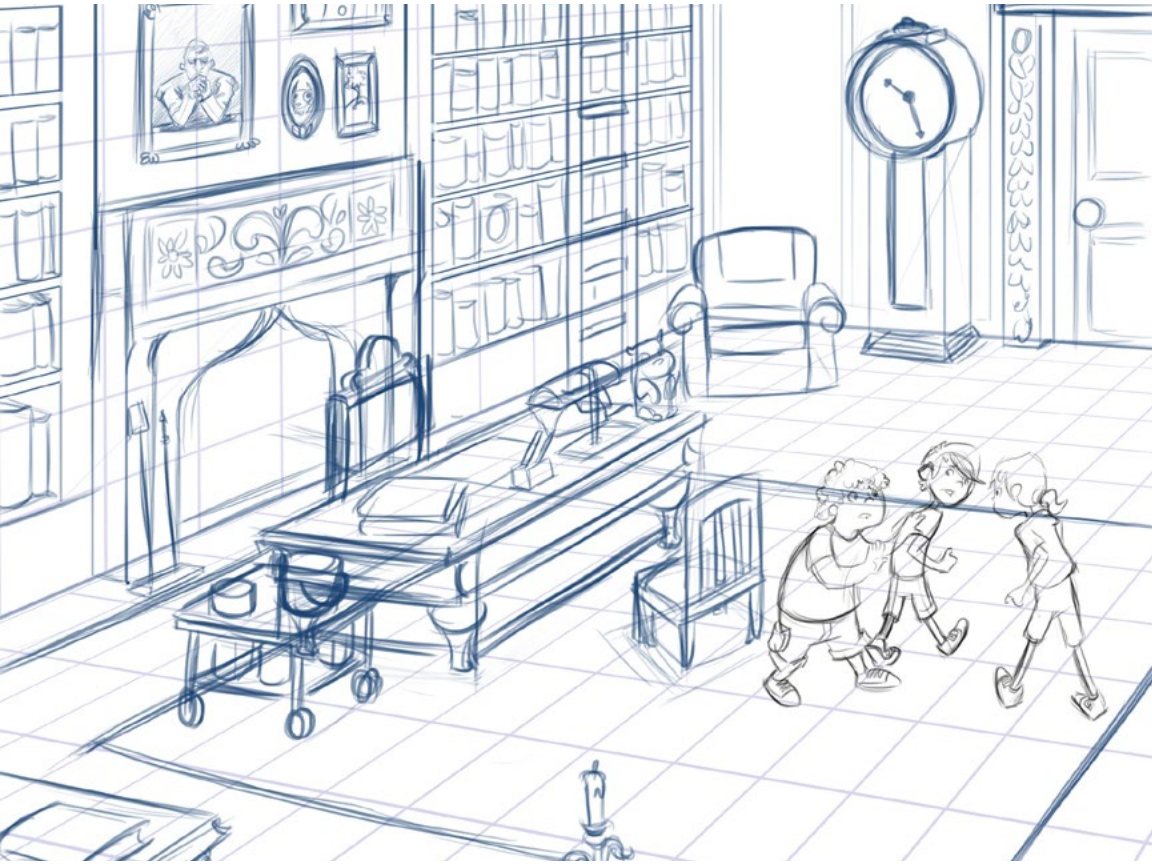



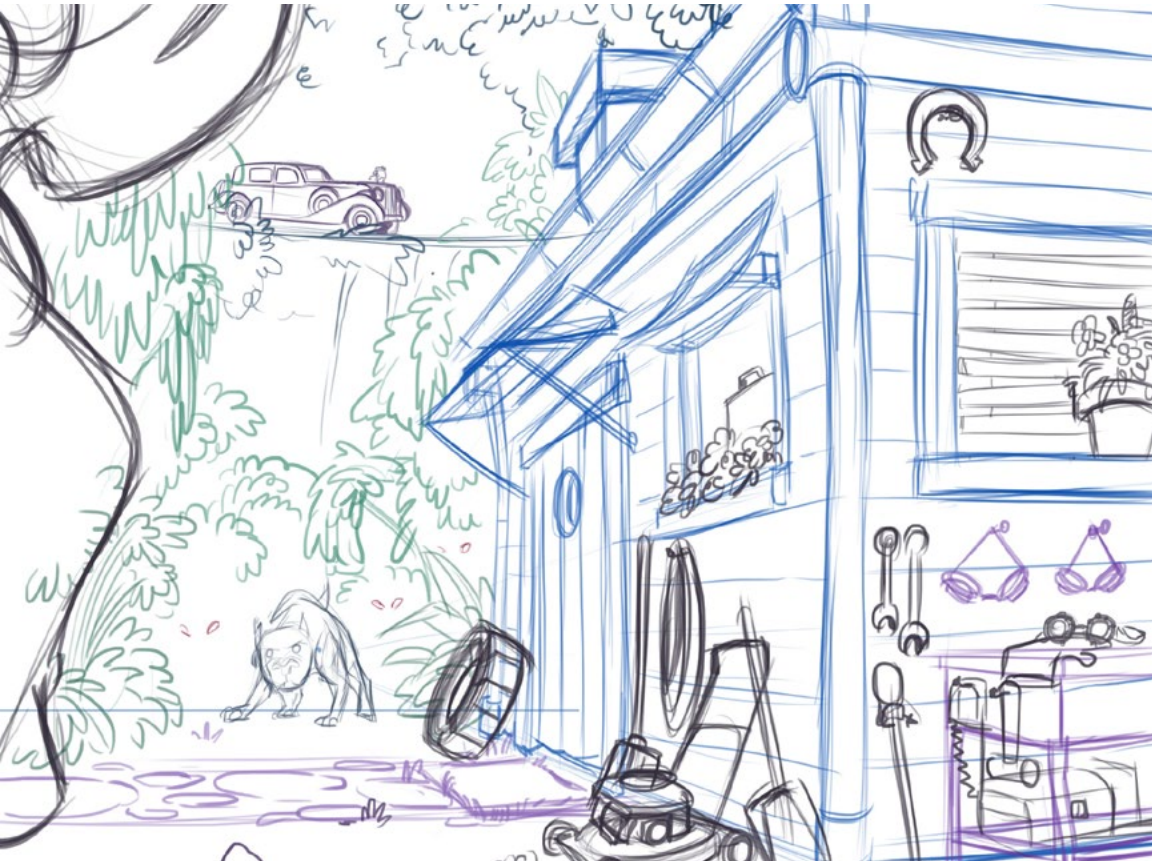



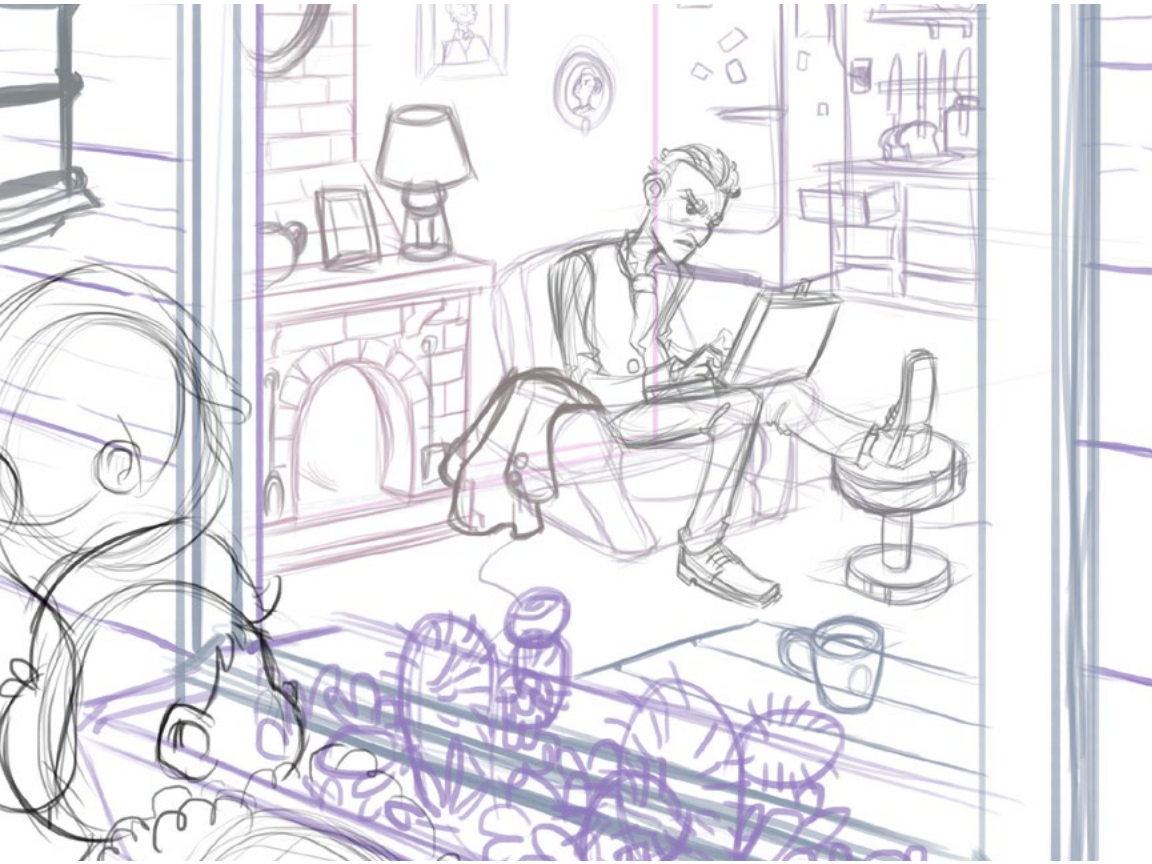



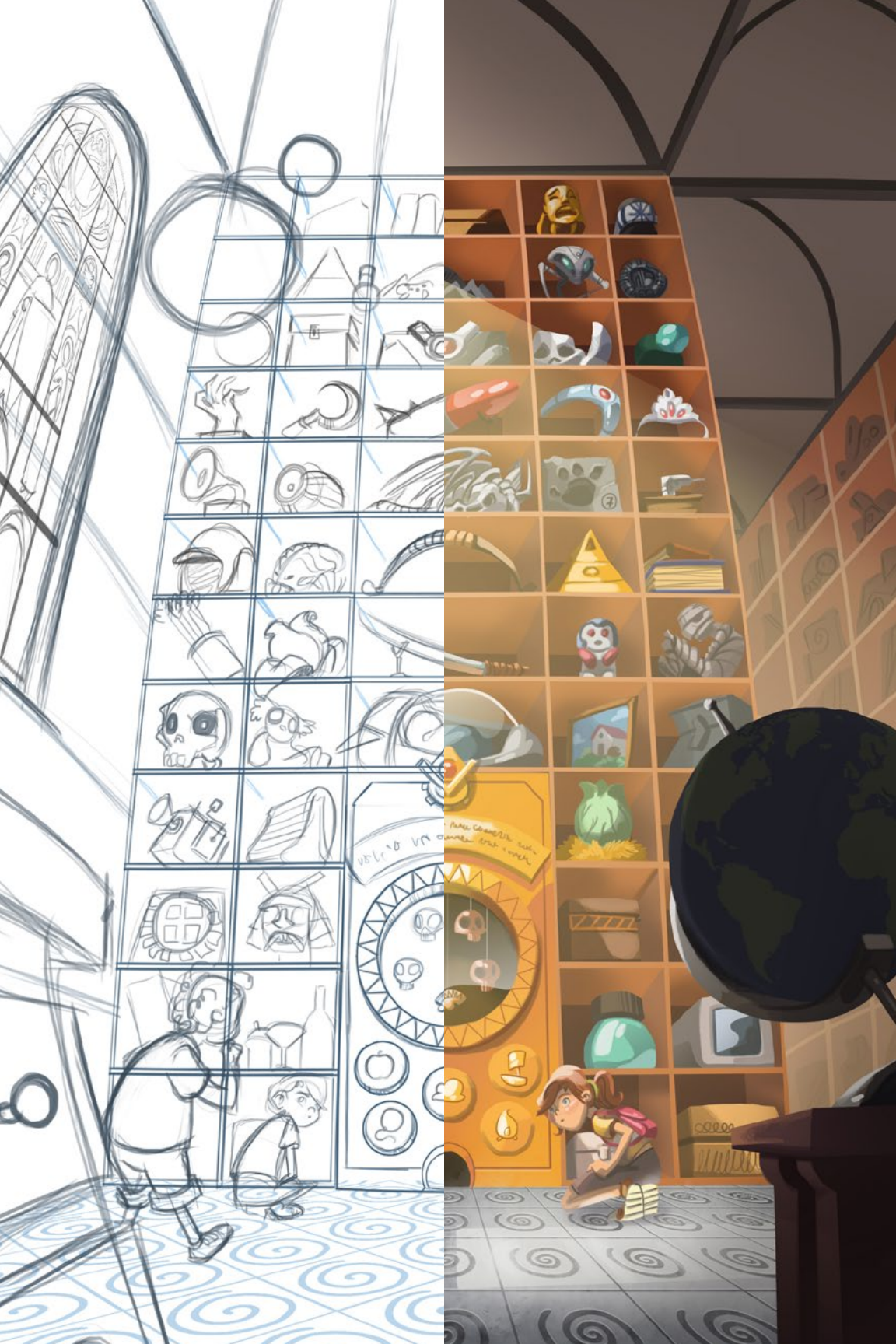

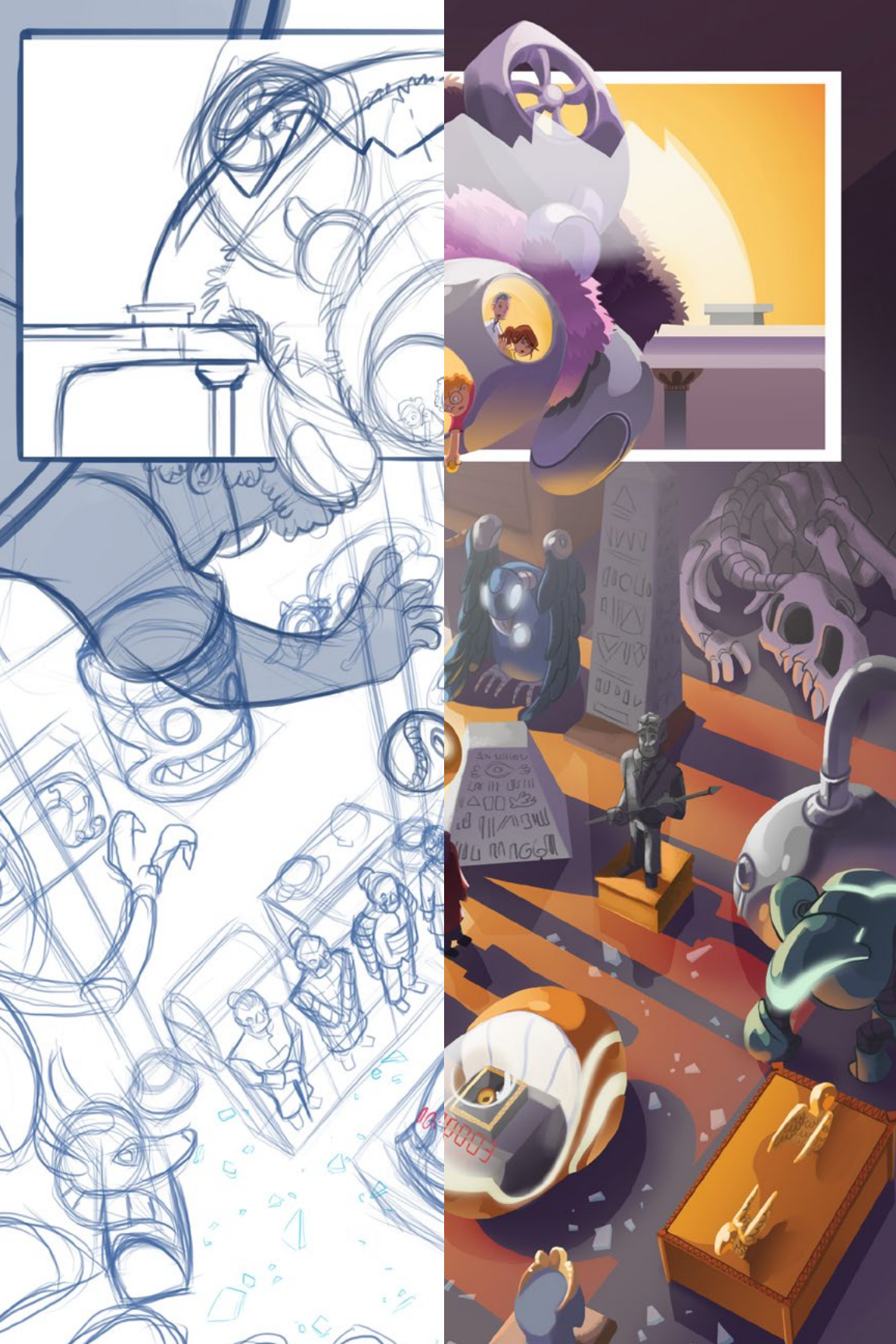

W podobny sposób tworzone są postacie...



Tu w grę wchodzi również wybór stroju...



To samo dotyczy kluczowych obiektów...



Dziękuję, że jesteście fanami!

Do zobaczenia
następnym razem!

A, jeszcze jedno...

Podoba Ci się ta książka i chcesz pomóc w jej rozpowszechnieniu?

Oto, jak możesz pomóc:

1. Napisz recenzję na wybranej przez siebie platformie internetowej. Każda recenzja to większa widoczność i rozpoznawalność, a co za tym idzie, rosną szanse na kontynuację serii. Recenzje są super ważne!

2. Powiedz znajomym, nauczycielom, w księgarni, w bibliotece, w klubie czytelniczym itp. o Timmim Tobbsonie. Wszystkie księgarnie i biblioteki powinny wiedzieć o tej książce i mieć ją w swojej ofercie.

Niezależnie od tego, w jaki sposób zdecydujesz się pomóc: Dziękuję bardzo!

Z serdecznymi pozdrowieniami,

J. I. Wagner